

Αστικές κινήσεις/ Προθέσεις

Τοπογραφικός
χάρτης περιοχής

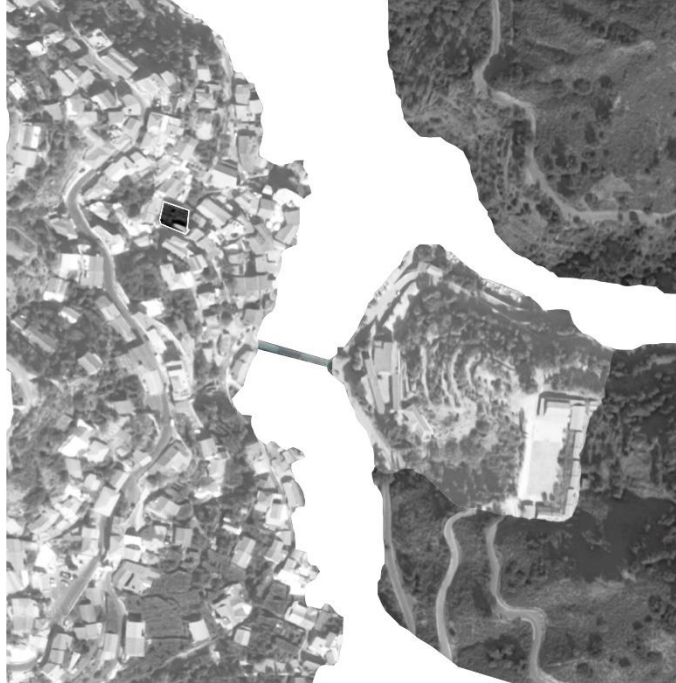

κεντρικός πυρήνας χωριού

φωτογραφίες κατοικίας



Χώροι οικίας/
Ιδιαιτερότητες επιλογής

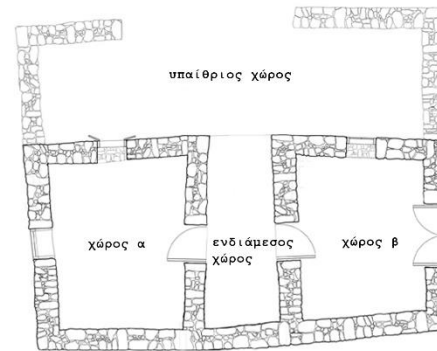

Η κατοικία ανήκει στην τυπολογία του μακρυναριού καθώς διαθέτει τρεις βασικούς χώρους. Επίσης στον υπαίθριο χώρο της αυλής υπάρχουν θέμελια ημιοργανωμένα όπου θέτουν όριο και λειτουργούν ως αποθήκη./ Η διαμόρφωση μιας νέας παρέμβασης έρχεται να εμπλακεί με το παλιό κτίσμα και να το αναδείξει. Έτσι η εκμετάλευση των υψομετρικών διαφορών αποτελεί τον κινητήριο συνθετικό μοχλό.



Περιβάλλον χώρος



Διαμόρφωση χωριού

Το χωριό ανάπτυσσεται στην πλαγιά του βουνού μέσα από ένα σύστημα δόμων, όπου και καθορίζουν την καθημερινή λειτουργία όλων των κατοικιών. Κυρίο χαρακτηριστικό η αμφιθεατρικότητα.



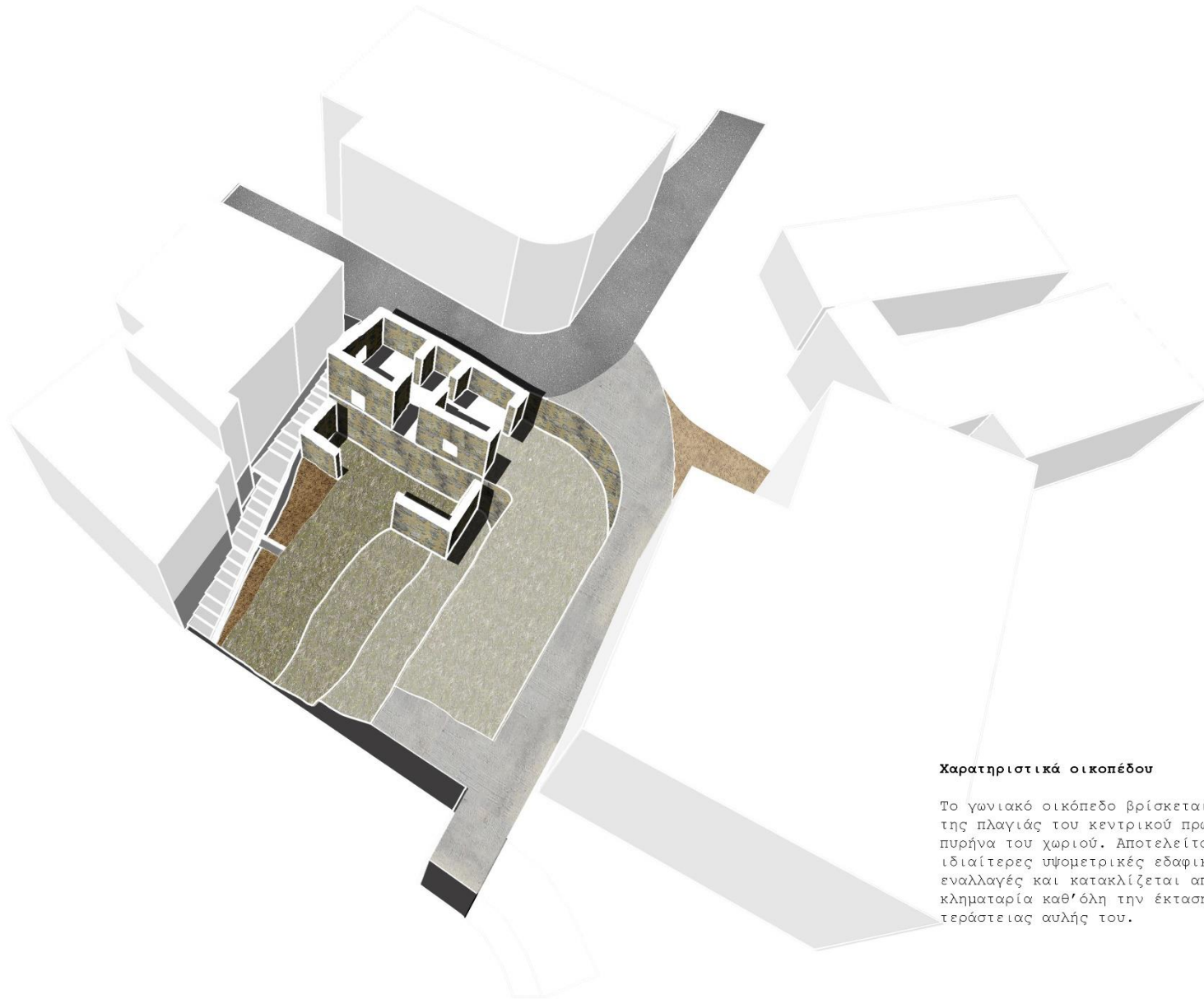

Χαρακτηριστικά οικοπέδου

Το γωνιακό οικοπέδο βρίσκεται στα μέσα της πλαγιάς του κεντρικού πρωταρχικού πυρήνα του χωριού. Αποτελείται από ιδιαίτερες υψομετρικές εδαφικές εναλλαγές και κατακλύζεται από μία κληματαρία καθ'όλη την έκταση της τεράστιας αυλής του.

Προβληματισμοί /

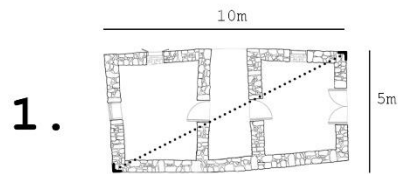

μικρή διάσταση

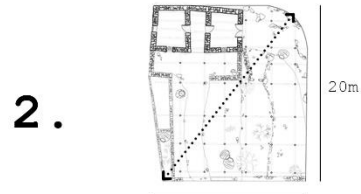

μεγάλο οικόπεδο

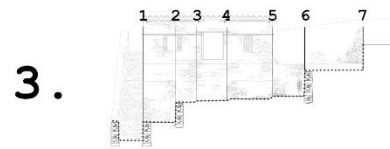

πολλαπλές υψομετρικές

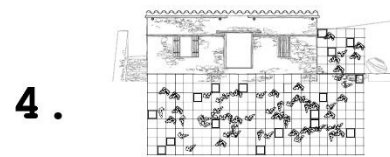

έκταση κληματαριάς

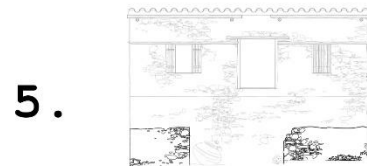

ημιοργανωμένη δομή



Προθέσεις

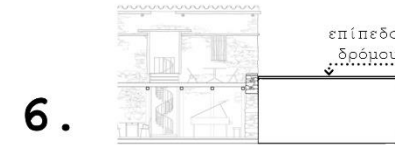

υπόσκαφη ανάπτυξη

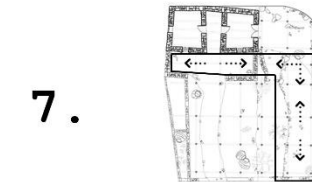

γραμματική συμπλήρωση
διαμόρφωση "T"

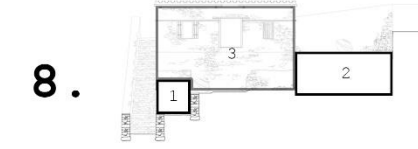

ανάπτυξη δομής σε
τρία επίπεδα

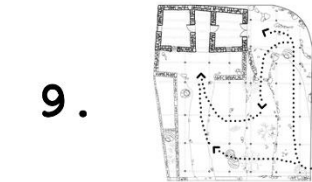

επανακαθορισμός
κίνησης

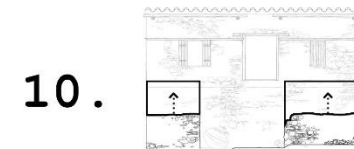

ενσωμάτωση παλιάς δομής
και η επέκτασή της

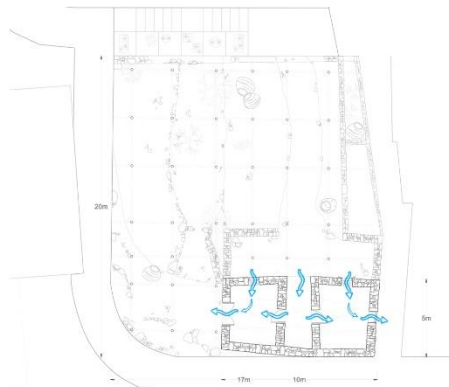

Αερισμός

Η διαμπερότητα του χώρου επιτυγχάνεται λόγω των ανοιγμάτων που βρίσκονται κυρίως σε παραλληλία, ενώ αρκετά σημαντικό ρόλο παίζουν και τα μικρότερα ανοίγματα που ανακατανέμουν τα ρεύματα του αέρα και κάνουν εφικτό τον δροσισμό σε όλη την επικράτεια της οικίας.



Φωτισμός

Ο φυσικός φωτισμός διαπερνά και παρέχει διαρκή και έντονο φωτισμό κατά μήκος όλης της κατοικίας λόγω του προσανατολισμού των ανοιγμάτων τα οποία βρίσκονται σε προνομιακές θέσεις.

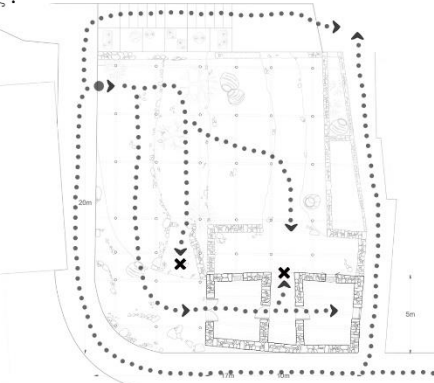

Κίνηση

Η κίνηση επιτυγχάνεται γραμμικά κατά μήκος της κατοικίας σε δύο επίπεδα, ενώ στο κεντρικό σημείο πρόσβασης η κίνηση ενωποιείται αφού οι εδαφικές διαφοροποιήσεις εξομαλύνονται. Η κατάβαση επιτρέπει την παράλληλη κίνηση σε επιμέρους γραμμικούς "διαδρόμους".

Υφιστάμενο

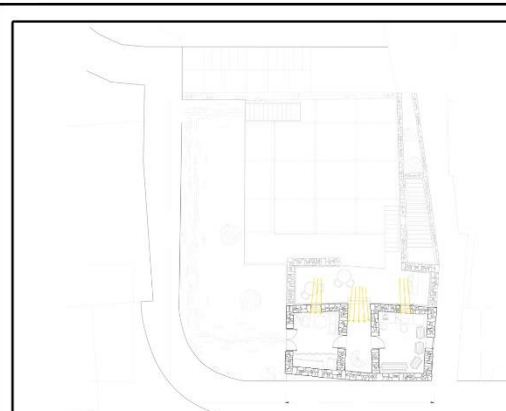

Φωτισμός

Ο φυσικός φωτισμός διαπερνά και παρέχει διαρκή και έντονο φωτισμό κατά μήκος όλης της κατοικίας λόγω του προσανατολισμού των ανοιγμάτων τα οποία βρίσκονται σε προνομιακές θέσεις.

Πρόταση

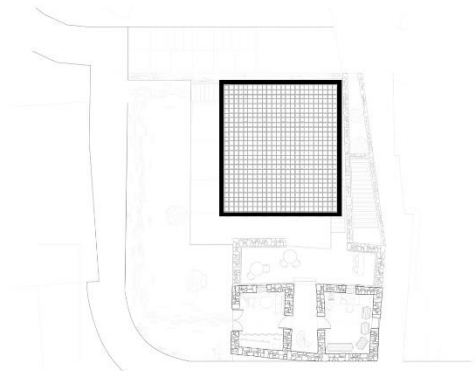

Κληματαριά

Η δομή της κληματαριάς παρέχει ιδιαίτερα οφέλη στην οικοδομή που έρχεται να δράσει συμπληρωματικά. Ο σκοπός παραγωγής καλλιέργειας έρχεται να συσχετιστεί με την παροχή σκιαζόμενων υπαίθριων χώρων.

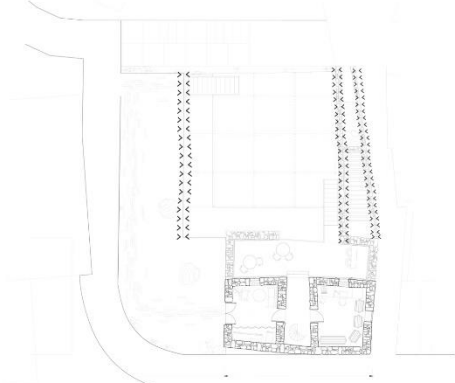

Δόμες

Στο οικόπεδο υπάρχουν υφιστάμενες δόμες που καθορίζουν την εδαφική εκμετάλλευση τόσο στην διαμόρφωση των χώρων όσο και στην εξωτερικό σχηματισμό του υπαίθριου χώρου της αυλής.

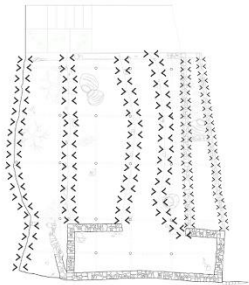

Δόμες

Στο οικόπεδο υπάρχουν υφιστάμενες δόμες που καθορίζουν την εδαφική εκμετάλευση τόσο στην διαμόρφωση των χώρων όσο και στην εξωτερικό σχηματισμό του υπαίθριου χώρου της αυλής.

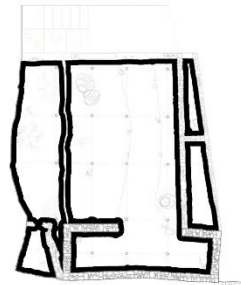

Óριο

Το όριο που διαμορφώνεται από φυσικά εμπόδια όπως (τοιχοποιίες και δέντρα) καθιστούν συγκεκριμένες αμετάβλητες διαφοροποιήσεις μεταξύ των επιπέδων. Με μαύρο χρώμα παρουσιάζονται οι σταθερές περιοχές και με γκρι χρώμα οι ρευστές περιοχές.

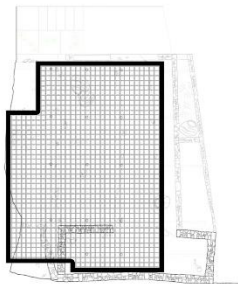

Κληματαριά

Η δομή της κληματαριάς παρέχει ιδιαίτερα οφέλη στην οικοδομή που έρχεται να δράσει συμπληρωματικά. Ο σκοπός παραγωγής καλλιέργειας έρχεται να συσχετιστεί με την παροχή σκιαζόμενων υπαίθριων χώρων.

Υφιστάμενο



Óριο

Το όριο που διαμορφώνεται από φυσικά εμπόδια όπως (τοιχοποιίες και δέντρα) καθιστούν συγκεκριμένες αμετάβλητες διαφοροποιήσεις μεταξύ των επιπέδων. Με μαύρο χρώμα παρουσιάζονται οι σταθερές περιοχές και με γκρι χρώμα οι ρευστές περιοχές.

Πρόταση

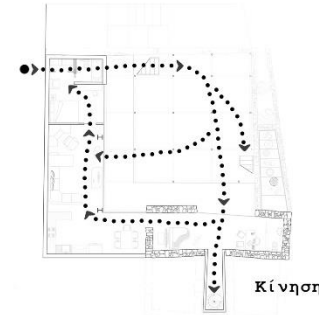

Κίνηση

Η κίνηση επιτυγχάνεται γραμμικά κατά μήκος της κατοικίας σε δύο επίπεδα, ενώ στο κεντρικό σημείο πρόσβασης η κίνηση ενωποιείται αφού οι εδαφικές διαφοροποιήσεις εξομαλύνονται. Η κατάβαση επιτρέπει την παράλληλη κίνηση σε επιμέρους γραμμικούς "διαδρόμους".

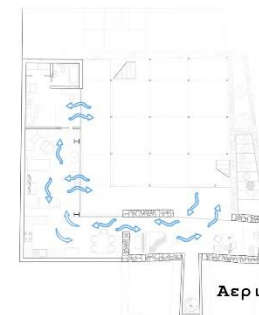

Αερισμός

Η διαμπερότητα του χώρου επιτυγχάνεται λόγω των ανοιγμάτων που βρίσκονται κυρίως σε παραλληλία, ενώ αρκετά σημαντικό ρόλο παίζουν και τα μικρότερα ανοίγματα που ανακατανέμουν τα ρεύματα του αέρα και κάνουν εφικτό τον δροσισμό σε όλη την επικράτεια της οικίας.





Υφιστάμενη κάτοψη επίπεδο -1

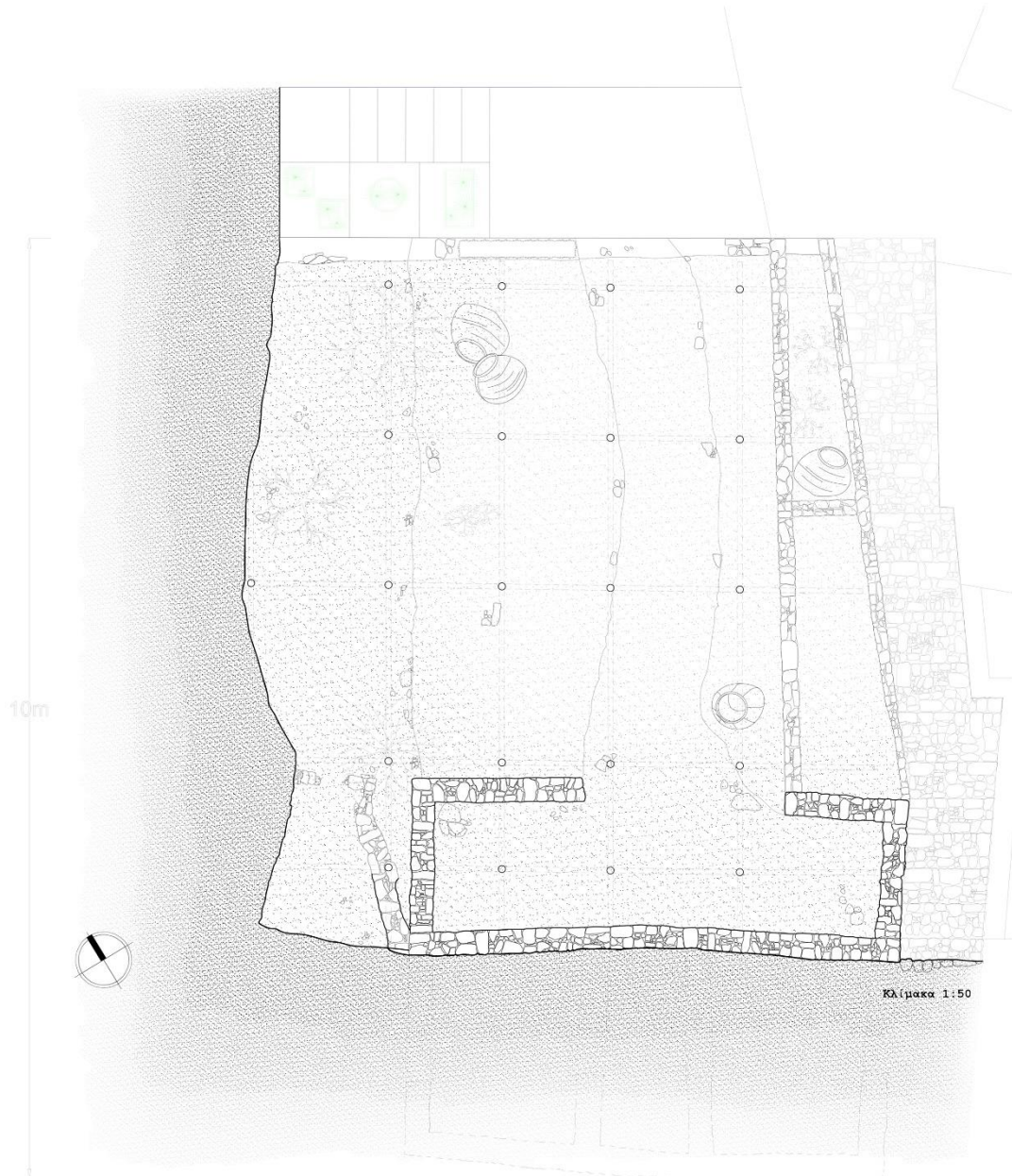

Κλίμακα 1:50

Κάτοψη πρότασης επίπεδο -1

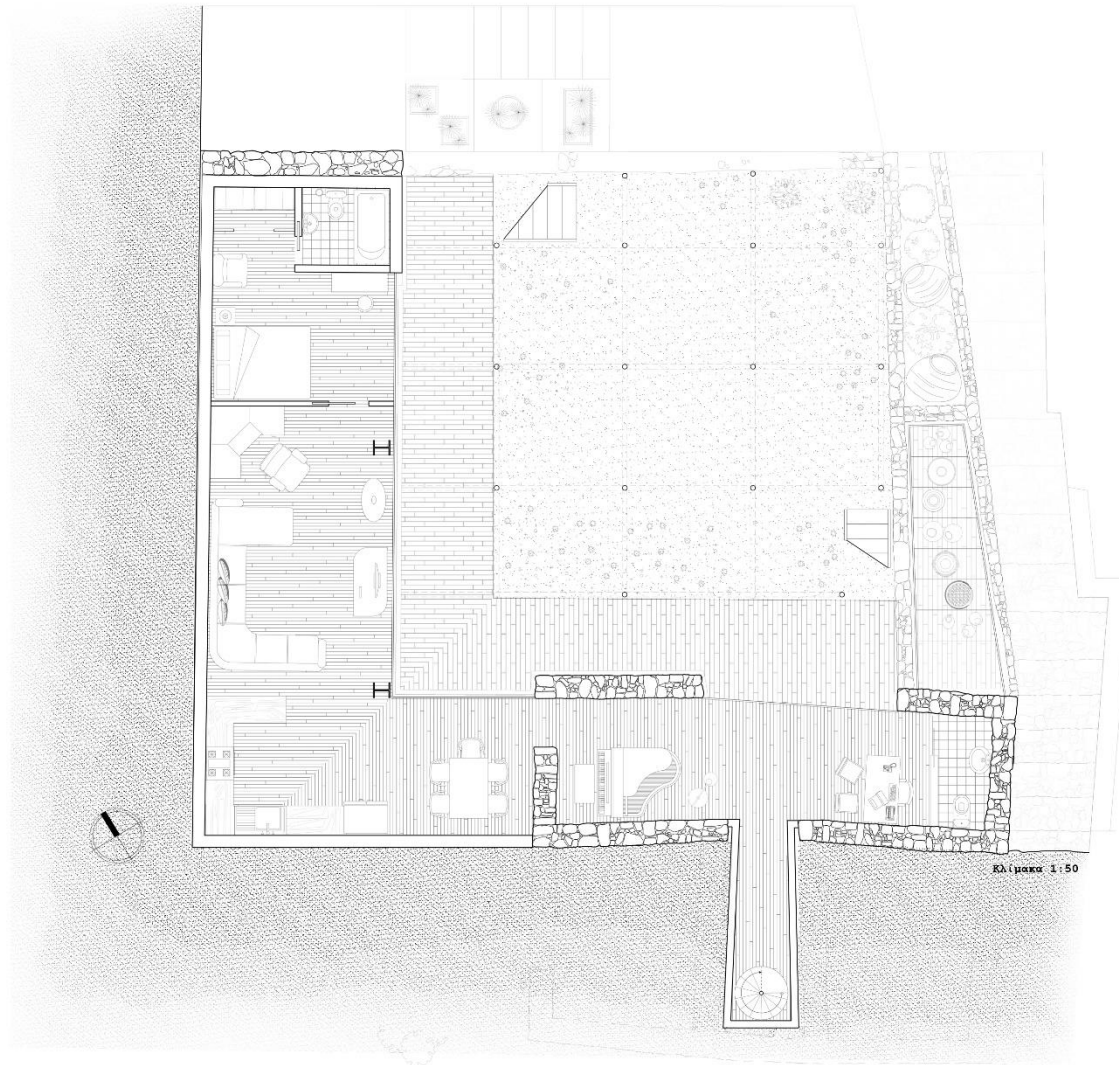

Υφιστάμενο

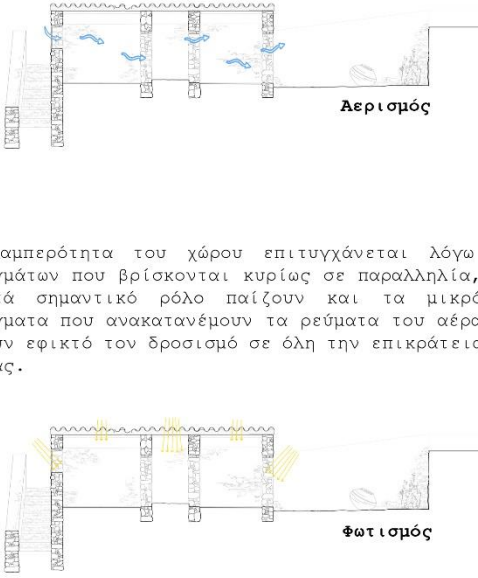

Αερισμός

Η διαμπερότητα του χώρου επιτυγχάνεται λόγω των ανοιγμάτων που βρίσκονται κυρίως σε παραλληλία, ενώ αρκετά σημαντικό ρόλο παίζουν και τα μικρότερα ανοίγματα που ανακατανέμουν τα ρεύματα του αέρα και κάνουν εφικτό τον δροσισμό σε όλη την επικράτεια της οικίας.

Φωτισμός

Ο φυσικός φωτισμός διαπερνά και παρέχει διαρκή και έντονο φωτισμό κατά μήκος όλης της κατοικίας λόγω του προσανατολισμού των ανοιγμάτων τα οποία βρίσκονται σε προνομιακές θέσεις.

Πρόταση



Κίνηση

Η ιδιαιτερότητα περιορίζεται και παρέχει διαφορετικές διαβαθμίσεις συλλογικών χώρων. Η διαβάθμιση αυτή απεικονίζεται από το μαύρο ως πιο ιδιωτικός στο πιο ανοιχτό γκρι ως πιο συλλογικός.

Η κίνηση επιτυγχάνεται γραμμικά κατά μήκος της κατοικίας σε δύο επίπεδα, ενώ στο κεντρικό σημείο πρόσβασης η κίνηση ενωποιείται αφού οι εδαφικές διαφοροποιήσεις εξομαλύνονται. Η κατάβαση επιτρέπει την παράλληλη κίνηση σε επιμέρους γραμμικούς "διαδρόμους".

Ενδιάμεση τομή βόρειας όψης υφιστάμενου κτιρίου

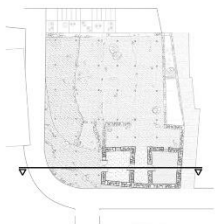
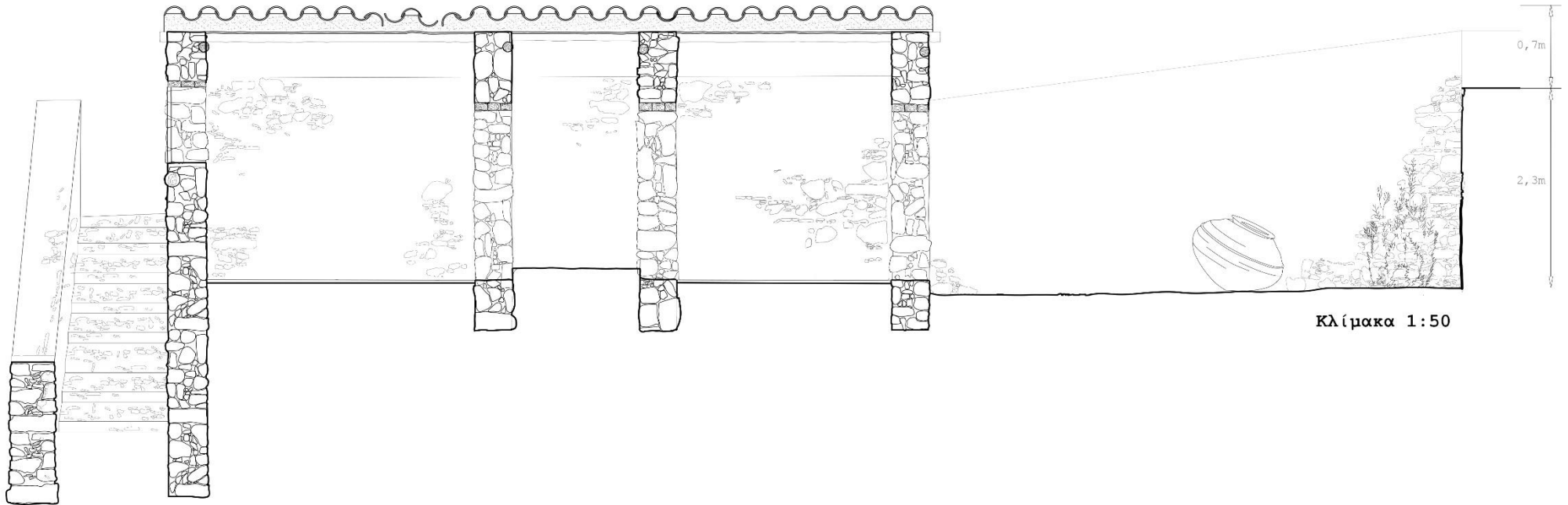
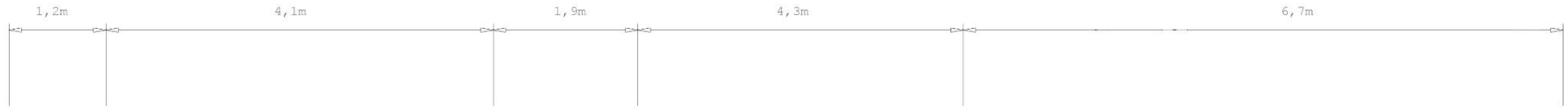

Ενδιάμεση τομή βόρειας όψης πρότασης

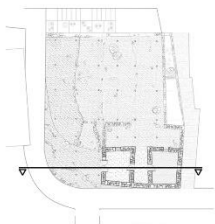
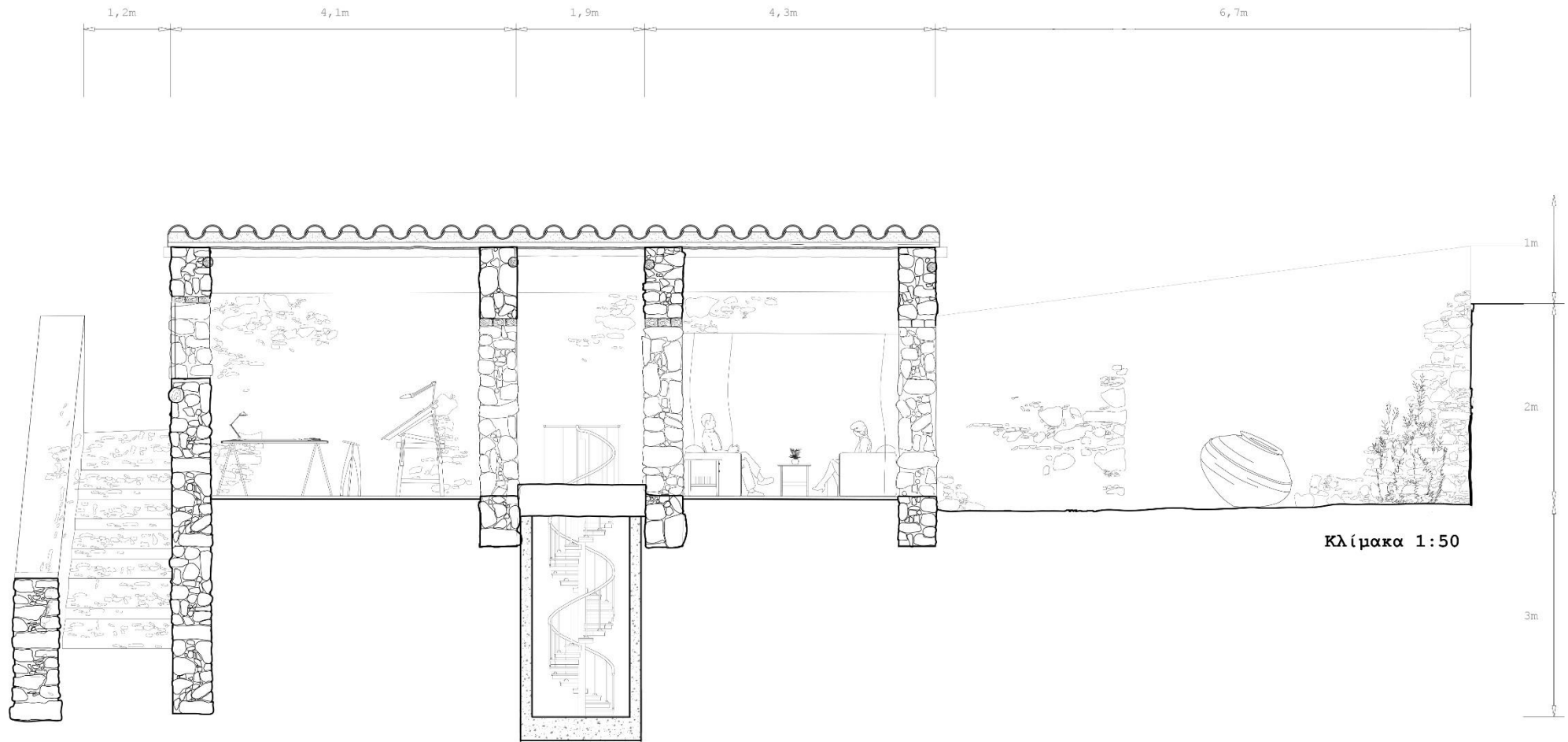

Υφιστάμενο

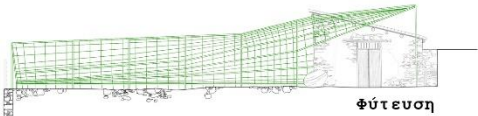

Φύτευση

Η φύτευση που υπάρχει καθορίζει και περιβάλλει το μεγαλύτερο μέρος του χώρου. Με πράσινο χρώμα παρουσιάζεται η τοποθεσία ανάπτυξης της αλλά γίνεται εμφανής και η γραμμικότητα που επιβάλλει συνδυαστικά με το παλαιό κτίσμα στο οικόπεδο.

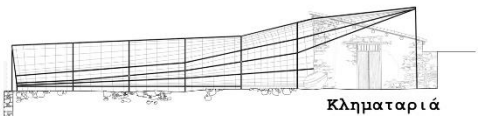

Κληματαριά

Η δομή της κληματαριάς παρέχει ιδιαίτερα οφέλη στην οικοδομή που έρχεται να δράσει συμπληρωματικά. Ο σκοπός παραγωγής καλλιέργειας έρχεται να συσχετιστεί με την παροχή σκιαζόμενων υπαίθριων χώρων.

Πρόταση

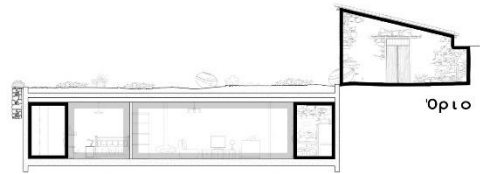

Όριο

Το όριο που διαμορφώνεται από φυσικά εμπόδια όπως (τοιχοποιίες και δέντρα) καθιστούν συγκεκριμένες αμετάβλητες διαφοροποιήσεις μεταξύ των επιπέδων. Με μαύρο χρώμα παρουσιάζονται οι σταθερές περιοχές και με γκρι χρώμα οι ρευστές περιοχές.



Φύτευση

Η φύτευση που υπάρχει καθορίζει και περιβάλλει το μεγαλύτερο μέρος του χώρου. Με πράσινο χρώμα παρουσιάζεται η τοποθεσία ανάπτυξης της αλλά γίνεται εμφανής και η γραμμικότητα που επιβάλλει συνδυαστικά με το παλαιό κτίσμα στο οικόπεδο.

Τομή δυτικής όψης υφιστάμενου κτιρίου

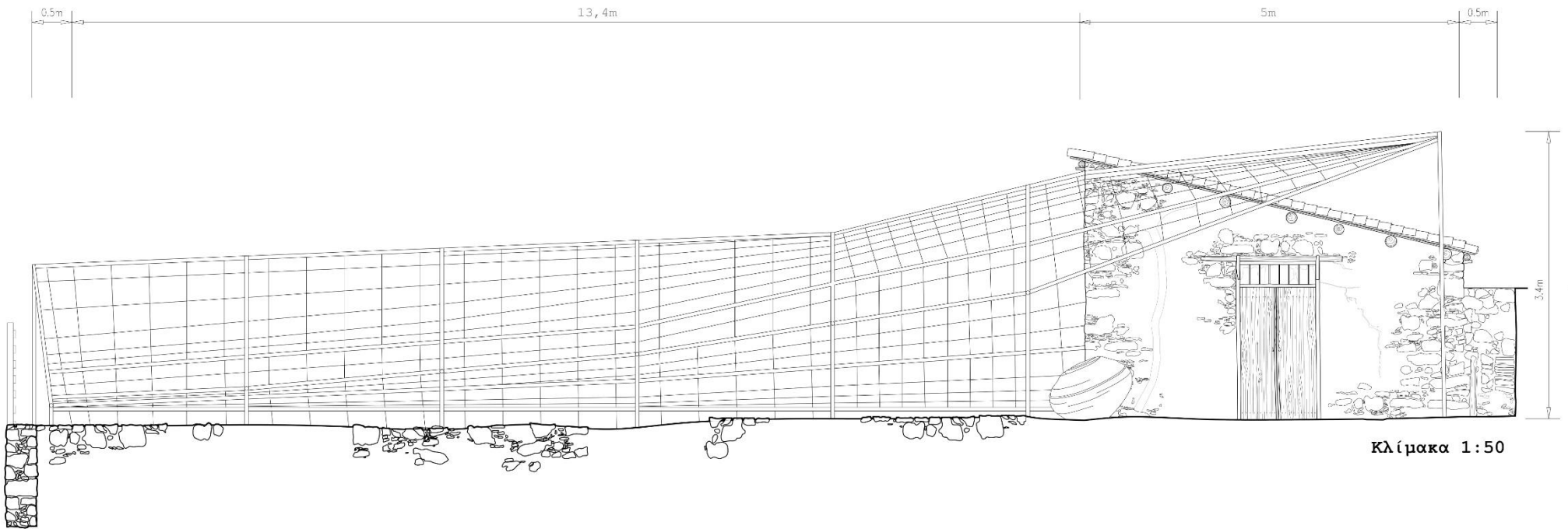

Τομή δυτικής όψης πρότασης

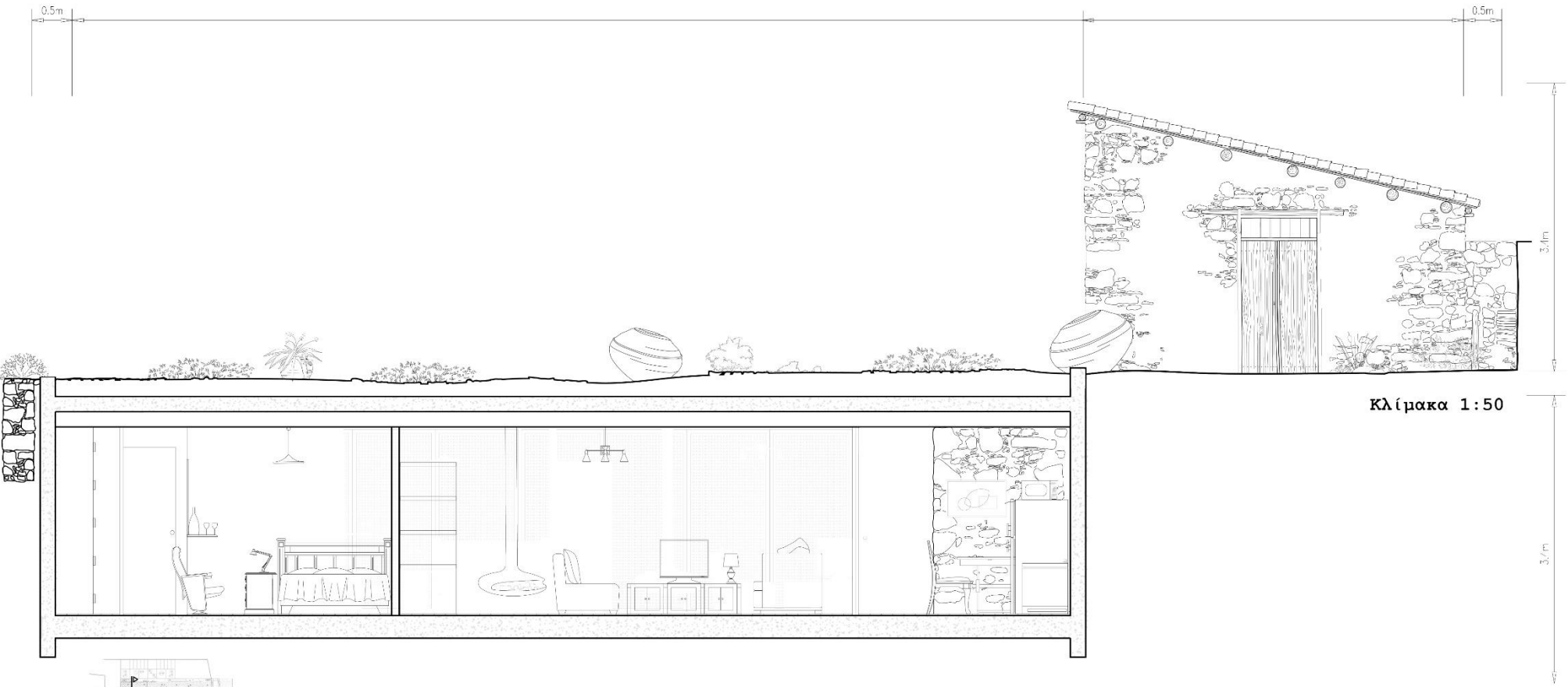

Κλίμακα 1:50

Υφιστάμενο

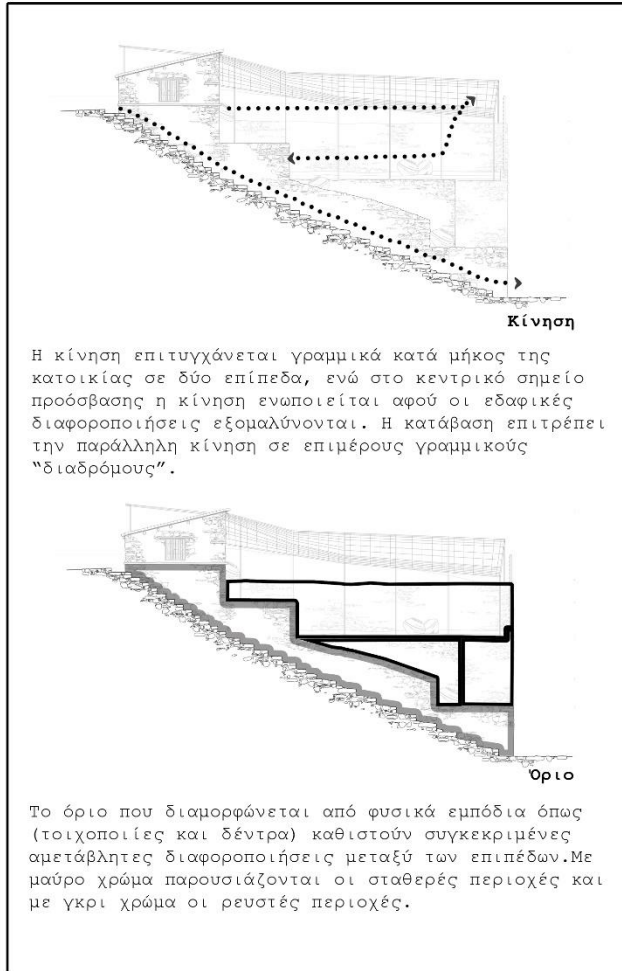

Πρόταση

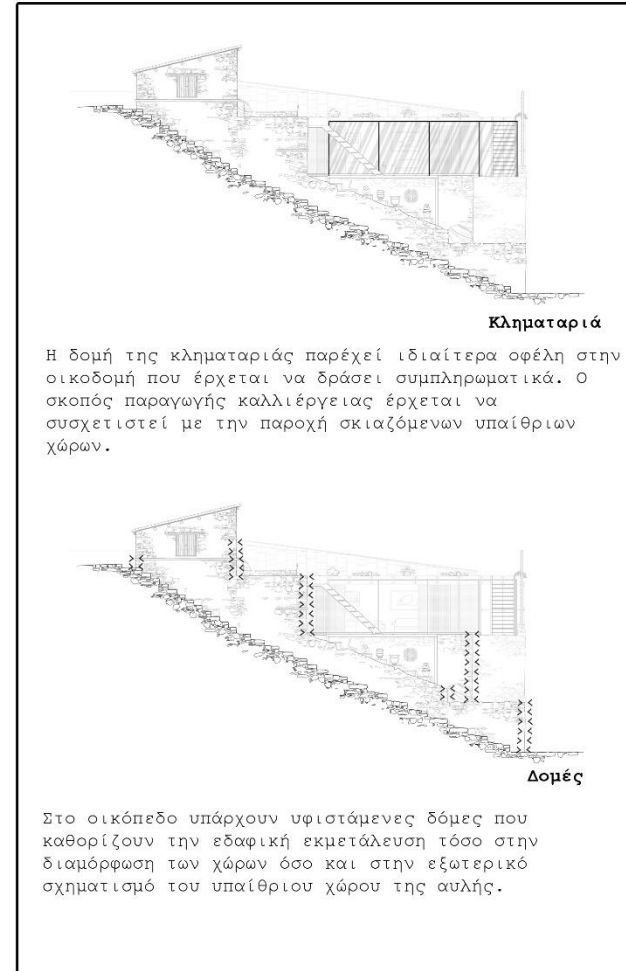

Τομή ανατολικής όψης υφιστάμενου κτιρίου

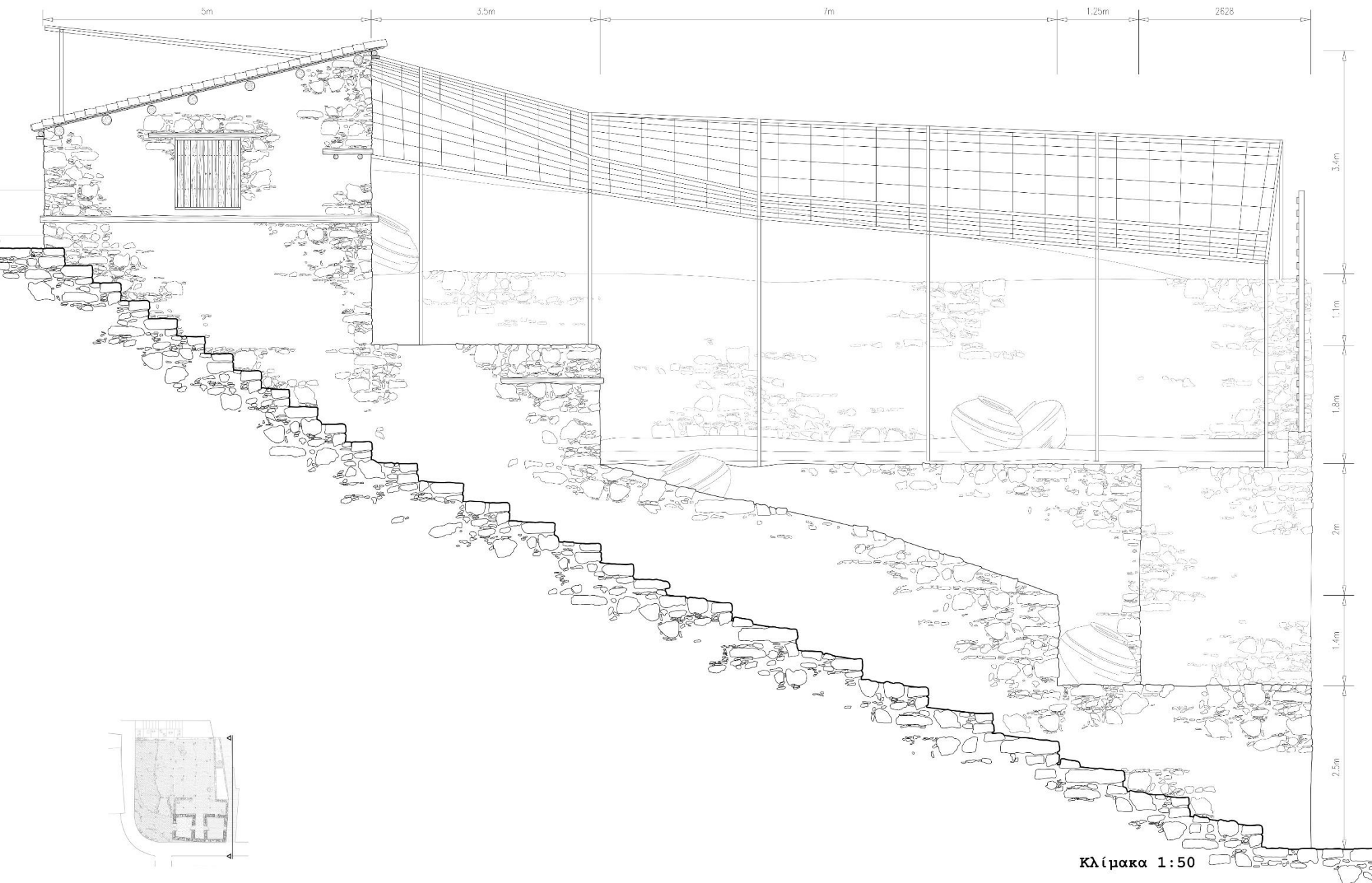

Κλίμακα 1:50

Τομή ανατολικής όψης πρότασης

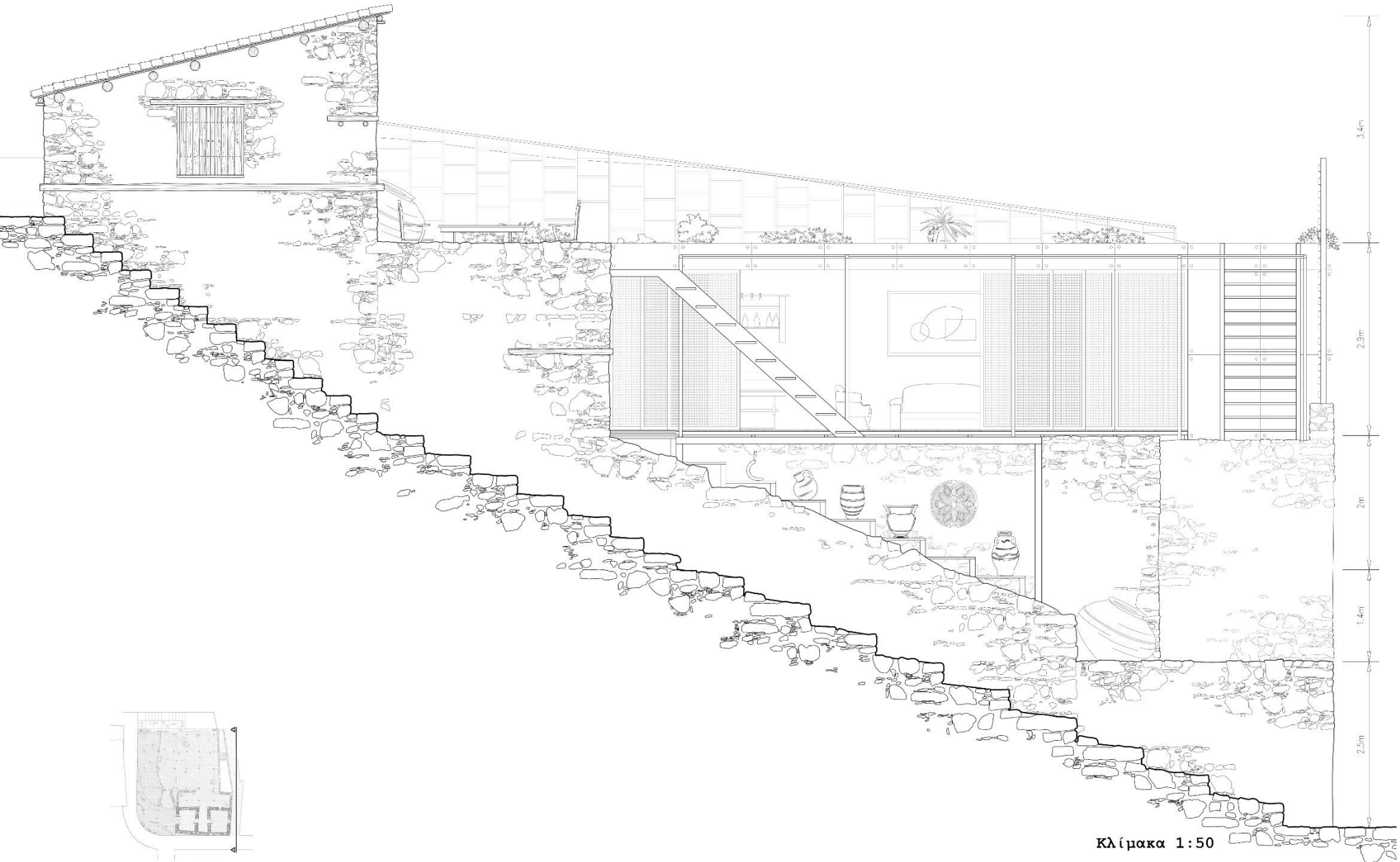

Κλίμακα 1:50

Υφιστάμενο

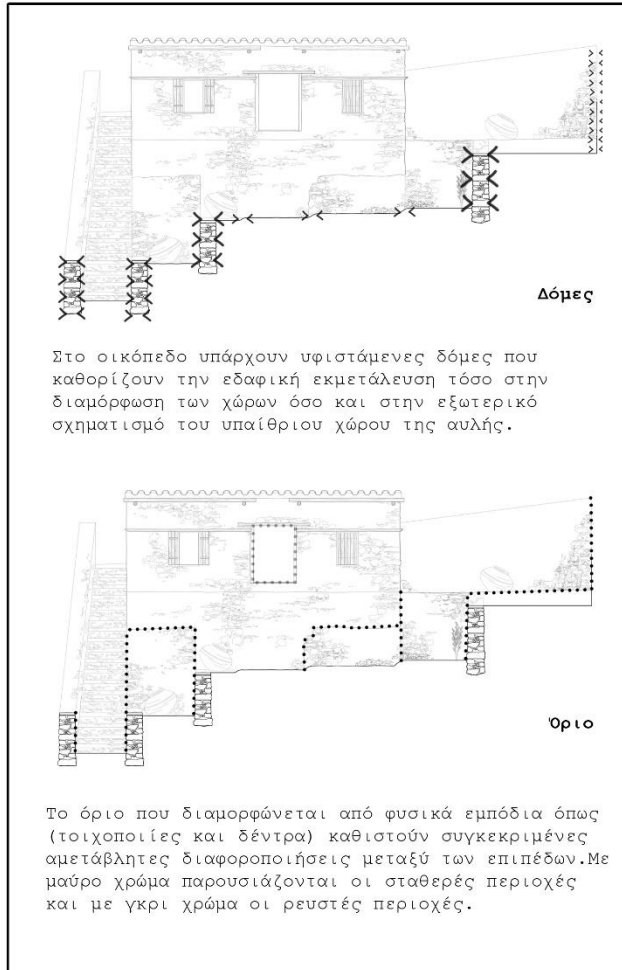

Πρόταση

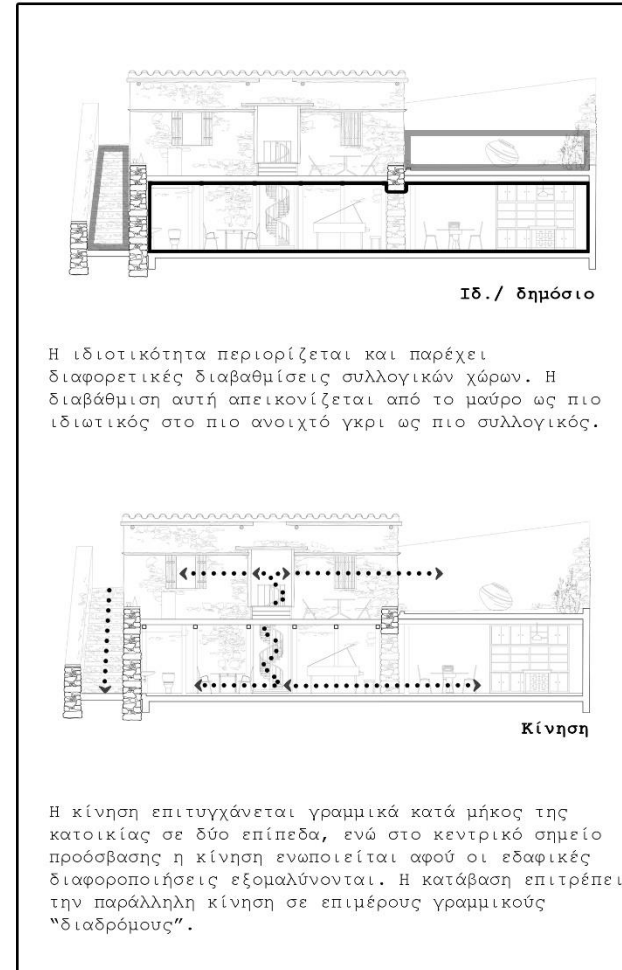

Τομή βόρειας όψης υφιστάμενου κτιρίου

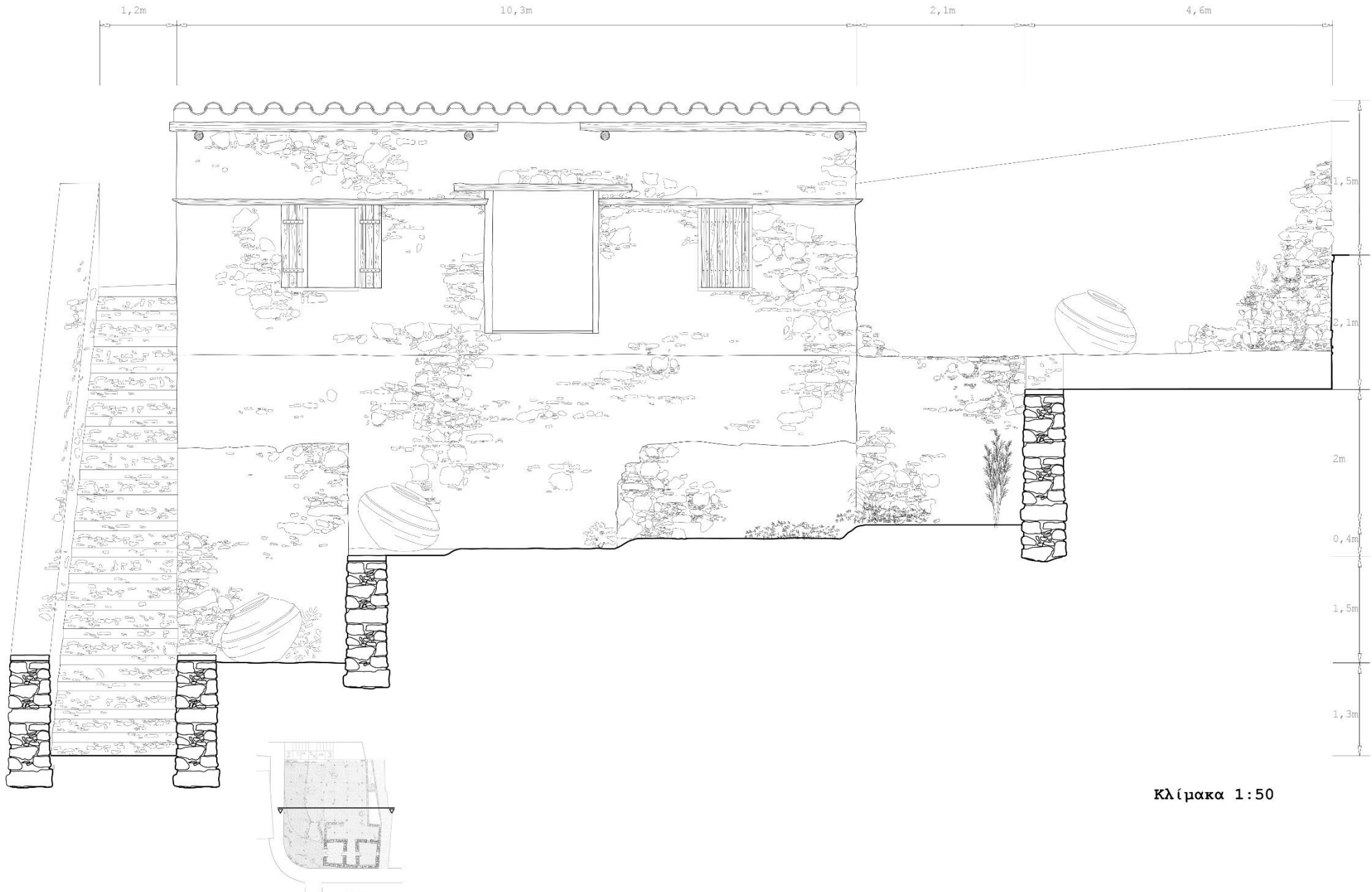

Τομή βόρειας όψης πρότασης

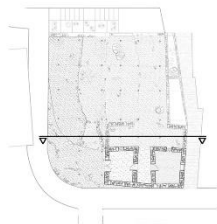
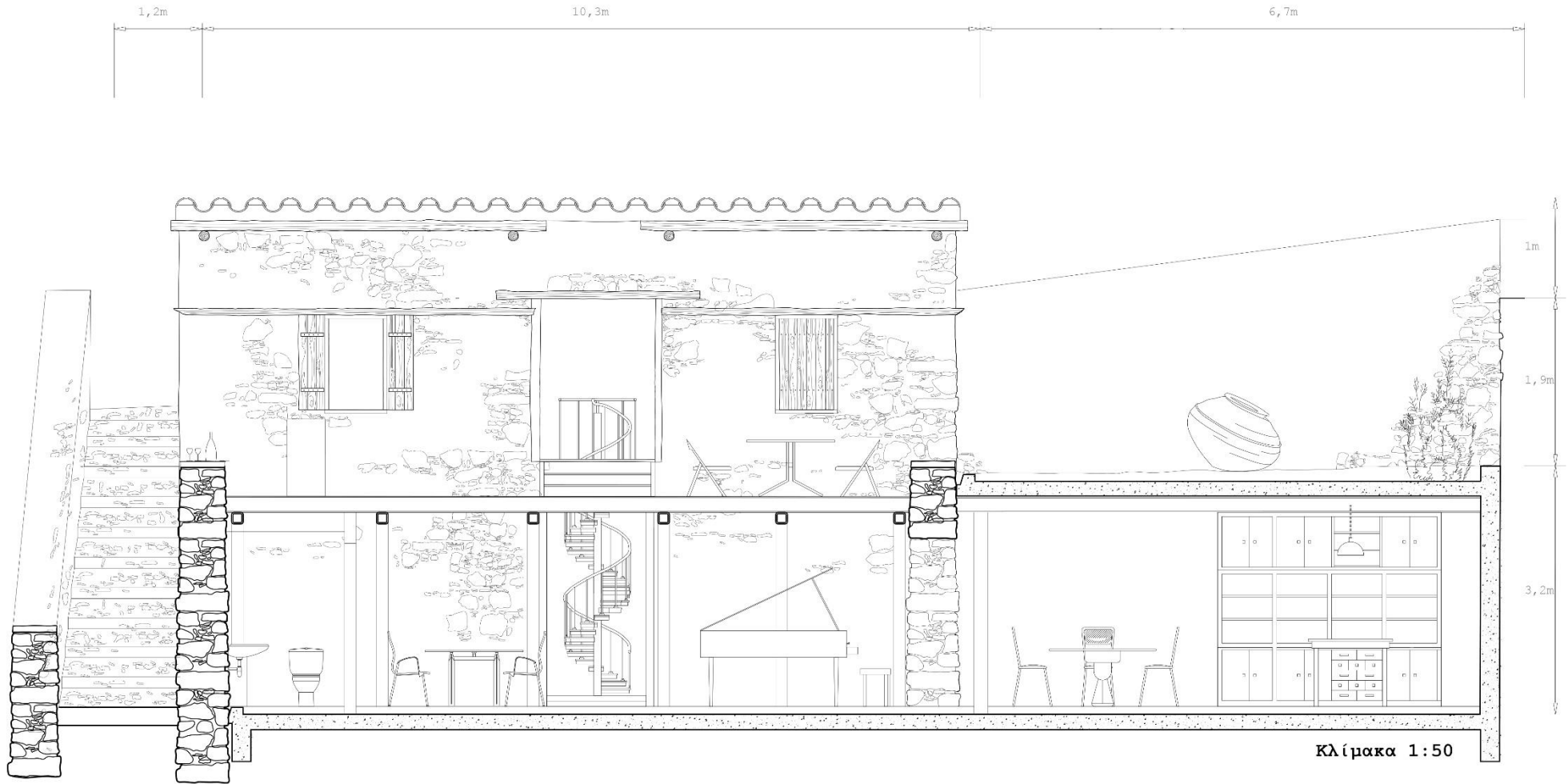

Υφιστάμενο

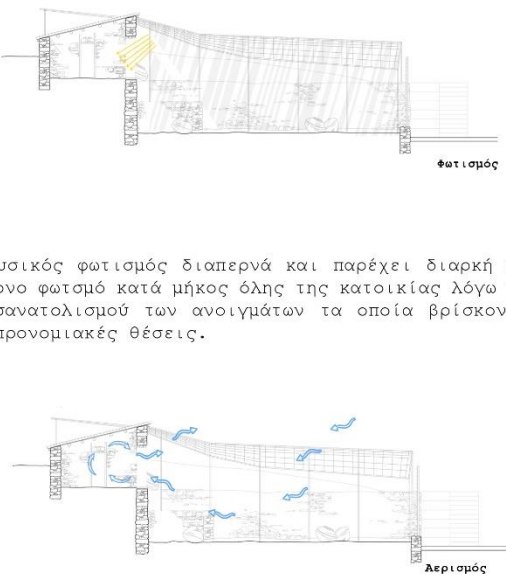

Ο φυσικός φωτισμός διαπερνά και παρέχει διαρκή και έντονο φωτισμό κατά μήκος όλης της κατοικίας λόγω του προσανατολισμού των ανοιγμάτων τα οποία βρίσκονται σε προνομιακές θέσεις.

Η διαπερότητα του χώρου επιτυγχάνεται λόγω των ανοιγμάτων που βρίσκονται κυρίως σε παραλληλία, ενώ αρκετά σημαντικό ρόλο παίζουν και τα μικρότερα ανοίγματα που ανακατανέμουν τα ρεύματα του αέρα και κάνουν εφικτό τον δροσισμό σε όλη την επικράτεια της οικίας.

Πρόταση



Ο φυσικός φωτισμός διαπερνά και παρέχει διαρκή και έντονο φωτισμό κατά μήκος όλης της κατοικίας λόγω του προσανατολισμού των ανοιγμάτων τα οποία βρίσκονται σε προνομιακές θέσεις.

Η διαπερότητα του χώρου επιτυγχάνεται λόγω των ανοιγμάτων που βρίσκονται κυρίως σε παραλληλία, ενώ αρκετά σημαντικό ρόλο παίζουν και τα μικρότερα ανοίγματα που ανακατανέμουν τα ρεύματα του αέρα και κάνουν εφικτό τον δροσισμό σε όλη την επικράτεια της οικίας.

Ενδιάμεση τομή ανατολικής όψης υφιστάμενου κτιρίου

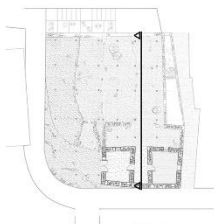
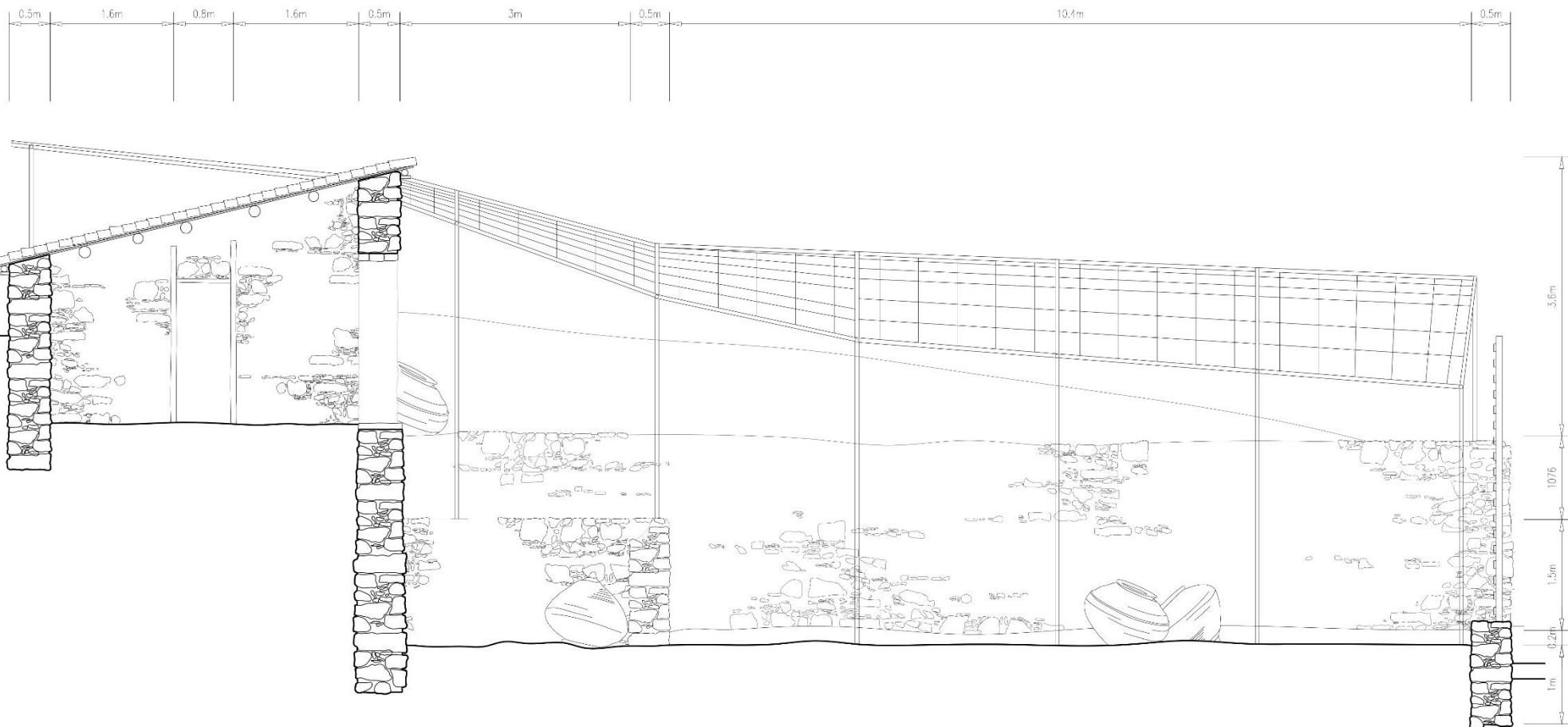

Κλίμακα 1:50

Ενδιάμεση τομή ανατολικής όψης πρότασης

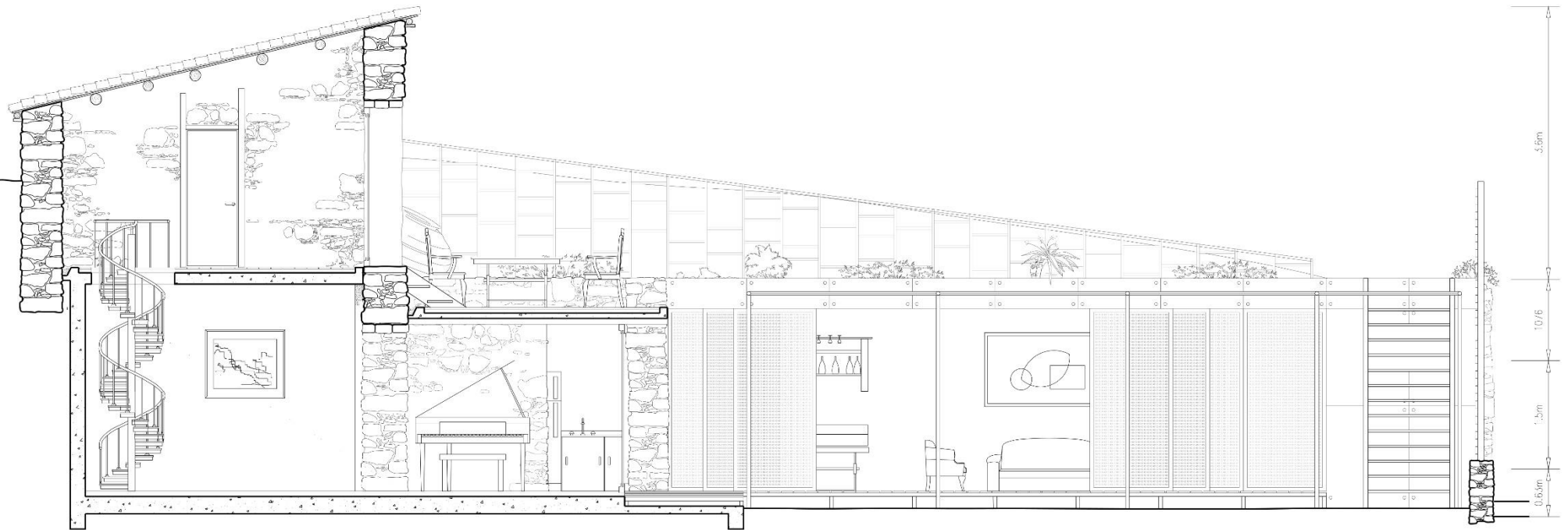

Κλίμακα 1:50





